

## POLYMERE PROJET 2019

### POLYMERE EST UN LABORATOIRE D'INNOVATION CITOYENNE

**Laboratoire** : il s'agit de produire des connaissances sur le territoire Roubaix-Métropole, mais aussi de tester de nouvelles méthodologies citoyennes. Par « connaissances » nous entendons la convergence entre expertises citoyennes et recherches académiques

Nous avons sélectionné les thèmes suivants

- Comprendre les grandes évolutions électorales du territoire de Roubaix-Métropole depuis 20 ans
- Renouveler l'approche de la question de la sécurité en la croisant avec celles de l'économie invisible, de l'attente d'autorité et de la conception citoyenne de la responsabilité
- Proposer de nouvelles « architectures sociales » en lien avec la rénovation urbaine
- Concevoir une stratégie de gestion du fait religieux dans un cadre laïque
- Proposer de nouvelles formes de lutte contre la pauvreté et d'accès à des activités économiques

**Innovation citoyenne** : nous pensons que de nouvelles méthodologies doivent être mobilisées pour produire de nouvelles connaissances, qui prennent en compte **l'expertise d'usage** des citoyens, de même qu'il faut tester de nouvelles méthodes pour réduire la fracture démocratique, qui se traduit par le déficit de crédibilité des institutions publiques, la rupture générationnelle dans le bénévolat associatif et l'abstention électorale et politique.



Dans un contexte prélectoral, POLYMERE réaffirme sa vocation de laboratoire ouvert. Polymère n'est pas une formation politique mais contribue au débat citoyen sur les enjeux politiques. Le refus de faire cette distinction est à la fois le symptôme d'une incapacité à comprendre les enjeux citoyens aujourd'hui et un prétexte pour empêcher de vivre ceux qui refusent de tourner en rond dans une pseudo-démocratie manipulée et asphyxiée.

## LES ACTIONS

### LES PARTENARIATS

Polymère poursuivra les partenariats engagés à l'occasion des conférences et des Belles Journées

- Comité de quartier du Fil de l'Epeule
- Restos du cœur
- Fondation de l'Abbé Pierre
- Régénération
- Ligue des droits de l'Homme

Il organisera des rencontres avec les collectifs qui se constituent sur Wattrelos, Lille et Hem dont les objectifs se rapprochent de POLYMERE.

### LA BELLE JOURNEE

Polymère a créé un rendez-vous annuel : la Belle Journée. La Belle Journée 2018 a été un vrai succès par la qualité des débats et des projets évoqués.



### LES DEBATS ET LES NOTES EN 2019

- Publication d'une note sur **les évolutions électorales depuis 20 ans**.
- Invitation d'Alice Zeniter sur la question des **mémoires blessées de l'Algérie**
- Organisation d'une conférence **sur l'innovation éducative**
- Grand débat sur le **bilan critique de la stratégie de ville renouvelée** à Roubaix
- Echanges sur la **gestion du fait religieux**

### VOX POPULI

Nous proposons de lancer un dispositif partenarial d'enquête et d'écoute des roubaisiens : interviews, prises vidéos : on écoute, on discute, on diffuse !

« Vox populi » ou « carnets de ville »

Objectifs :

- Donner la parole à des roubaisiens – qui habitent ou qui travaillent ou qui agissent à Roubaix-individuellement et/ou collectivement
- Mettre en forme cette parole dans des formats diffusables pour donner de la force à ces idées, visions, points de vue

Comment ?

Deux formats proposés :

### **Les supports courts diffusables**

- Sur quoi on veut vous entendre : « comment voyez-vous Roubaix aujourd'hui ? » « Quelle ambition pour Roubaix ? » « Un sujet, un problème, une question à traiter en priorité ? » « Une idée, une initiative, un projet, une proposition ? » ce découpage en 4 questions permettrait de monter les ITW par émetteur et par thème.
- Les supports : vidéo dans des formats diffusables sur les réseaux

### **Les auditions**

- Enregistrement son ou capture vidéo
- Table ronde ouverte et publique : qui veut réagir à cette audition ?

Partenaires mobilisables :

**Labo 143**

**Radio Boomerang**

**Radio Pastel**

**Hernan Ameijeiras**

**Leblog2roubaix**

**Nord Eclair**

**Mediacités**

## **UN ACTEUR DE LILLE CAPITALE MONDIALE DU DESIGN**

Au sein du workshop « Lille WDC » animé par l'association C4RBX, avec le tiers-lieu Plateau Fertile, POLMYMERE défend 2 Projets

- « **Angles de rue** » poursuit la trajectoire de la Belle Journée 2. Ce projet bénéficiera de l'appui de Luc Schuiten, architecte, qui développe le projet Archi Human en lien avec « Housing First ». Un partenariat est établi avec la Fondation de l'Abbé Pierre et Habiter 2030. Ce projet sera discuté avec la ville qui va lancer un appel à projets sur les délaissés urbains et dispose d'un Fonds de travaux Urbains qui pourra être mobilisé.
- « **Young and the city** » est un dispositif qui a pour but de former selon une logique d'éducation mutuelle une nouvelle génération avec un mot d'ordre simple « prenez le pouvoir ». Mais prendre le pouvoir suppose une formation et une transmission. Young And the City se propose d'être une matrice de la transition générationnelle dans différents champs : culture, sport, citoyenneté, politique, entrepreneuriat. Young and the city pourrait être le thème de la Belle Journée 3

## **ANNEXE 1 ANGLES DE RUE**

La Belle Journée, temps fort de Polymère, le 29 septembre 2018, a été un un moment de lancement d'un projet de longue durée

Ce projet s'appuie sur plusieurs « briques »

**La Conférence de Luc Schuiten**, architecte, projet Archi Human... Un logement pour tous, des espaces portés par les habitants, le beau, l'utile et la nature ensemble. Un témoignage exceptionnel par un architecte hors normes. Luc Schuiten travaille dans l'esprit « Housing First » qui met à

disposition des logements individuels de qualité à des sans-abri ; il travaille aussi sur la « nature en ville »

L'atelier « inventer des projets collectifs sur des **angles de rue** » : **atelier maquettes** animé par Myriam Eichel, étudiante de L'Ecole d'Architecture

1. Intersection rue Watt et rue Descartes
2. Intersection Grande Rue et Boulevard des Nations Unies
3. Intersection rue de l'Alma et rue Archimède

1\_Watt-Descartes

EPEULE-TRICHON

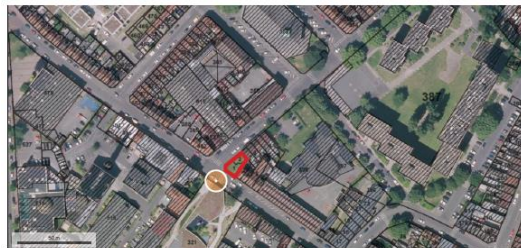

Proximité avec le CS Alouette  
Proximité Ecole Jules Verne

Références cadastrale  
000 KV 1  
000 KV 2  
COMMUNE



2\_Grande Rue-Nations Unies

CS l'Hommelet

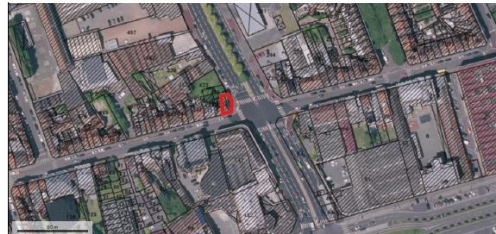

COMMUNE

Parcelle cadastrale 000 KV 1	000 KV 1
Parcelle cadastrale 000 KV 2	000 KV 2
Parcelle cadastrale 000 KV 3	000 KV 3
Parcelle cadastrale 000 KV 4	000 KV 4
Parcelle cadastrale 000 KV 5	000 KV 5
Parcelle cadastrale 000 KV 6	000 KV 6
Parcelle cadastrale 000 KV 7	000 KV 7
Parcelle cadastrale 000 KV 8	000 KV 8
Parcelle cadastrale 000 KV 9	000 KV 9
Parcelle cadastrale 000 KV 10	000 KV 10
Parcelle cadastrale 000 KV 11	000 KV 11
Parcelle cadastrale 000 KV 12	000 KV 12
Parcelle cadastrale 000 KV 13	000 KV 13
Parcelle cadastrale 000 KV 14	000 KV 14
Parcelle cadastrale 000 KV 15	000 KV 15
Parcelle cadastrale 000 KV 16	000 KV 16
Parcelle cadastrale 000 KV 17	000 KV 17
Parcelle cadastrale 000 KV 18	000 KV 18
Parcelle cadastrale 000 KV 19	000 KV 19
Parcelle cadastrale 000 KV 20	000 KV 20
Parcelle cadastrale 000 KV 21	000 KV 21
Parcelle cadastrale 000 KV 22	000 KV 22
Parcelle cadastrale 000 KV 23	000 KV 23
Parcelle cadastrale 000 KV 24	000 KV 24
Parcelle cadastrale 000 KV 25	000 KV 25
Parcelle cadastrale 000 KV 26	000 KV 26
Parcelle cadastrale 000 KV 27	000 KV 27
Parcelle cadastrale 000 KV 28	000 KV 28
Parcelle cadastrale 000 KV 29	000 KV 29
Parcelle cadastrale 000 KV 30	000 KV 30
Parcelle cadastrale 000 KV 31	000 KV 31
Parcelle cadastrale 000 KV 32	000 KV 32
Parcelle cadastrale 000 KV 33	000 KV 33
Parcelle cadastrale 000 KV 34	000 KV 34
Parcelle cadastrale 000 KV 35	000 KV 35
Parcelle cadastrale 000 KV 36	000 KV 36
Parcelle cadastrale 000 KV 37	000 KV 37
Parcelle cadastrale 000 KV 38	000 KV 38
Parcelle cadastrale 000 KV 39	000 KV 39
Parcelle cadastrale 000 KV 40	000 KV 40
Parcelle cadastrale 000 KV 41	000 KV 41
Parcelle cadastrale 000 KV 42	000 KV 42
Parcelle cadastrale 000 KV 43	000 KV 43
Parcelle cadastrale 000 KV 44	000 KV 44
Parcelle cadastrale 000 KV 45	000 KV 45
Parcelle cadastrale 000 KV 46	000 KV 46
Parcelle cadastrale 000 KV 47	000 KV 47
Parcelle cadastrale 000 KV 48	000 KV 48
Parcelle cadastrale 000 KV 49	000 KV 49
Parcelle cadastrale 000 KV 50	000 KV 50
Parcelle cadastrale 000 KV 51	000 KV 51
Parcelle cadastrale 000 KV 52	000 KV 52
Parcelle cadastrale 000 KV 53	000 KV 53
Parcelle cadastrale 000 KV 54	000 KV 54
Parcelle cadastrale 000 KV 55	000 KV 55
Parcelle cadastrale 000 KV 56	000 KV 56
Parcelle cadastrale 000 KV 57	000 KV 57
Parcelle cadastrale 000 KV 58	000 KV 58
Parcelle cadastrale 000 KV 59	000 KV 59
Parcelle cadastrale 000 KV 60	000 KV 60
Parcelle cadastrale 000 KV 61	000 KV 61
Parcelle cadastrale 000 KV 62	000 KV 62
Parcelle cadastrale 000 KV 63	000 KV 63
Parcelle cadastrale 000 KV 64	000 KV 64
Parcelle cadastrale 000 KV 65	000 KV 65
Parcelle cadastrale 000 KV 66	000 KV 66
Parcelle cadastrale 000 KV 67	000 KV 67
Parcelle cadastrale 000 KV 68	000 KV 68
Parcelle cadastrale 000 KV 69	000 KV 69
Parcelle cadastrale 000 KV 70	000 KV 70
Parcelle cadastrale 000 KV 71	000 KV 71
Parcelle cadastrale 000 KV 72	000 KV 72
Parcelle cadastrale 000 KV 73	000 KV 73
Parcelle cadastrale 000 KV 74	000 KV 74
Parcelle cadastrale 000 KV 75	000 KV 75
Parcelle cadastrale 000 KV 76	000 KV 76
Parcelle cadastrale 000 KV 77	000 KV 77
Parcelle cadastrale 000 KV 78	000 KV 78
Parcelle cadastrale 000 KV 79	000 KV 79
Parcelle cadastrale 000 KV 80	000 KV 80
Parcelle cadastrale 000 KV 81	000 KV 81
Parcelle cadastrale 000 KV 82	000 KV 82
Parcelle cadastrale 000 KV 83	000 KV 83
Parcelle cadastrale 000 KV 84	000 KV 84
Parcelle cadastrale 000 KV 85	000 KV 85
Parcelle cadastrale 000 KV 86	000 KV 86
Parcelle cadastrale 000 KV 87	000 KV 87
Parcelle cadastrale 000 KV 88	000 KV 88
Parcelle cadastrale 000 KV 89	000 KV 89
Parcelle cadastrale 000 KV 90	000 KV 90
Parcelle cadastrale 000 KV 91	000 KV 91
Parcelle cadastrale 000 KV 92	000 KV 92
Parcelle cadastrale 000 KV 93	000 KV 93
Parcelle cadastrale 000 KV 94	000 KV 94
Parcelle cadastrale 000 KV 95	000 KV 95
Parcelle cadastrale 000 KV 96	000 KV 96
Parcelle cadastrale 000 KV 97	000 KV 97
Parcelle cadastrale 000 KV 98	000 KV 98
Parcelle cadastrale 000 KV 99	000 KV 99
Parcelle cadastrale 000 KV 100	000 KV 100



5\_Collège-Nations Unies



CS l'Hommelet

Population de la parcelle CS 01 001	100 000 000
Population de la parcelle CS 01 002	100 000 000
Population de la parcelle CS 01 003	100 000 000
Population de la parcelle CS 01 004	100 000 000
Population de la parcelle CS 01 005	100 000 000
Population de la parcelle CS 01 006	100 000 000
Population de la parcelle CS 01 007	100 000 000
Population de la parcelle CS 01 008	100 000 000
Population de la parcelle CS 01 009	100 000 000
Population de la parcelle CS 01 010	100 000 000



**Suite à cette manifestation, La Fondation de l'Abbé Pierre** engage un partenariat de longue durée en lien avec **Habiter 2030** sur la question des angles de rue : un animateur va mobiliser les associations et habitants volontaires sur chaque angle de rue pour constituer un collectif et imaginer son aménagement.

- Intersection rue Watt et rue Descartes
- Intersection Grande Rue et Boulevard des Nations Unies
- Intersection rue de l'Alma et rue Archimède

**Luc Schuiten** nous fait le plaisir de proposer de nous accompagner bénévolement sur ce type d'opérations.

**Le FTU** sera sollicité en son temps

La collaboration de Luc Schuiten porte sur le déploiement à Roubaix de projets d'habitations en matériaux biosourcés dans le cadre d'une économie sociale étrangère solidaire.

*Luc Schuiten*

ARCHITECTE UTOPISTE  
 QUARTIER HAMOIR 83a  
 1050 BRUXELLES  
 +32 (0)2 242 93 61



HUMAN, CIRCULARITÉS SOCIALE ET UR

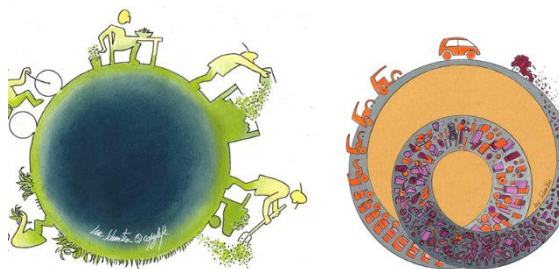

L'économie circulaire, un avenir soutenable

## ANNEXE 2 : YOUNG AND THE CITY

### Young and the City

#### Le contexte

Roubaix et son territoire : des villes jeunes.

La jeunesse est à la fois victime de la situation sociale (chômage, précarité, discriminations) et source de mille talents

Dans le champ politique, la jeunesse est souvent abstentionniste, parfois tentée par les listes radicales ; elle constate que les institutions sont portées par des + 50 ans qui représentent peu la diversité de la société. Le monde associatif a des modes de fonctionnement qui ne correspondent pas à leur culture.

Pourtant ils sont loin de se désintéresser de la « chose publique » : ils s'engagent mais plutôt dans des organisations en réseau, sur des enjeux concrets, au présent.

#### Les enjeux et les défis à relever

Young and the city est un dispositif qui a pour but de former selon une logique d'éducation mutuelle une nouvelle génération avec un mot d'ordre simple « prenez le pouvoir »

Mais prendre le pouvoir suppose une formation et une transmission

Young And the City se propose d'être une matrice de la transition générationnelle dans différents champs : culture, sport, citoyeneté, politique, entrepreneuriat.

- Etudier des expériences inspirantes (aux US, ici comme « Common Purpose » les formations au Community Organising)
- Communiquer et lancer un appel à candidatures
- Organiser une mini université d'été en 2019 et une autre en 2020 (ça peut se passer au Printemps ou à l'Automne !!!)

Une université, c'est un week-end dans un endroit sympa avec des masterclass (on invite !) des workshops (on débat) et des living labs (on fait ensemble), le tout arrosé de moments culinaires et artistiques.

Les thèmes de l'UNIV YATC 1 : métropole Européenne de Lille, profils et tendances (de l'industrie à la Rev3 ; Roubaix entre pauvreté et innovation ; la grande transition ; Responsabilité sociale du territoire et transformation positive de l'entreprise ; engagement citoyen et start 'up sociales ; de la démocratisation culturelle à l'art participatif

Les thèmes de l'UNIV YATC 2 : jeunesse et politique ; vers une parité effective ; gérer les religions et construire le commun : de la ville renouvelée à la ville en transition ; digitalisation et humanité

### **Les usagers ciblés**

Jeunes de moins de 40 ans

- Dans le champ de l'entrepreneuriat (des startups à l'ESS)
- Dans le champ de l'engagement civique et citoyen
- Dans le champ de l'excellence artistique et sportive

### **Le territoire concerné**

Roubaix et son territoire (Hem, Leers, Croix, Wasquehal, Wattrelos)

### **Les principaux résultats escomptés**

Faire travailler 50 jeunes et identifier 25 projets de leadership

### **La valeur ajoutée dans l'amélioration d'un service ou d'un produit**

Faciliter la transition générationnelle pour mieux affronter la transition

SIRET 828 037 549 00015 association déclarée : W54 500 3828

<https://polymere-roubaix.com/>

<https://www.facebook.com/polymererbx/>

polymererbx@gmail.com

06 78 78 24 74